

Was Besucher des Fasnetsumzugs wissen sollten

Über 60 000 Besucher erwartet die Stadt Schwäbisch Gmünd

Schwäbisch Gmünd (jul).

Der 46. Gmender Fasnetsumzug startet am Faschingsdienstag, 25. Februar, um 13.30 Uhr in der Katharinenstraße und endet in der Bocksgasse. Umzugsorganisator Raimund Vogt von der Arbeitsgemeinschaft (AG) Gmender Fasnet liefert Daten und Fakten rund um die Großveranstaltung.

2200 Meter lang ist die Umzugsstrecke. Sie führt ab der Hauptstelle der Kreisbank durch die Uferstraße zum Sebalplatz, über die Königsturmstraße zum Kalten Markt und von dort direkt auf den unteren und oberen Markt zum Johannisplatz – ohne den früheren Schlenker durch die Schmiedgassen. Wichtig in diesem Zusammenhang: An den Verkaufsständen entlang der Strecke gebe es keinen Brantwein. Auch die Umzugsteilnehmer seien angehalten, nichts Hochprozentiges auszugeben.

94 Einzelgruppen kommen aus 62 Zünften und Vereinen und bringen rund 2100 Hästräger und Teilnehmer auf die Strecke. Konkret sind dies elf Musikgruppen, 19 Hexengruppen, 23 Maskengruppen, 28 Fußgruppen, darunter 15 Garden sowie 15 Fahrzeuge. 13 Zünfte und Vereine sind erstmals in Gmünd dabei. „Dies sind insbesondere Maskengruppen aus der alemannischen Fasnet, aber auch eine Guggamusikgruppe und erstmals eine Schalmeiengruppe“, kündigt Raimund Vogt an, der Wert auf die Vielfalt der verschiedenen Richtungen legt.

Acht Motivwagen zählen zu den Fahrzeugen des Umzugs, die mitunter als Großraumtransporte unter Polizeibegleitung anreisen. Themen dieses Jahr sind etwa der Waldstetter Rathausneubau und ein Vergnügungspark als Folgeprojekt, das Thema Piraten sowie 70 Jahre VW Bully.

Sieben Stellen entlang der Umzugsstrecke sind für Toilettenhäuschen reserviert: an der Katharinenstraße, an der Ufer-/Lessingstraße, an der Grabenallee/Olgabrücke, an der Parlerstraße/Ziegelgasse, an der Sebalplatzstraße, an der Zeiselberg-/Paradiesstraße und am Königsturm. In der Innenstadt stehen die Toiletten im City-Center, in der Waisenhausgasse und beim Rathaus zur Verfügung.

Drei Euro kostet der Eintritt zum Faschingsumzug inklusive Kehraus. Für Kinder bis 14 Jahren ist der Eintritt frei.

Lesermeinung

Warum Schlotterbeck?

Thema: Einen Teil des Gottlob-Bauknecht-Platzes nach dem Nazi-Opfer Hermann Schlotterbeck umbenennen.

Wer die Geschichte von Welzheim aufarbeitet, stößt automatisch auf die Ereignisse am 19. April 1945. Morgens wurde Welzheim von zwei Jagdbombern angegriffen. Sechs Menschen kamen dabei ums Leben, einige wurden verwundet. Große Sachschäden entstanden im Bereich Maierhof beziehungsweise Kernerstraße. Am späten Vormittag zogen versprengte SS-Soldaten von Kaisersbach kommend durch Welzheim in Richtung Lorch beziehungsweise Göppingen. Sie waren auf der Flucht vor den heranrückenden Amerikanern, die nachmittags von Fornsbach her kommend die Höhen des Welzheimer Waldes erreichten. Gausmannswälder wurde von Panzern beschossen. Da die Verantwortlichen im Welzheimer Rathaus sich nicht entschließen konnten, Welzheim kampfflos an die Amerikaner zu übergeben, ging Dr. Boltze, Lazarettarzt in Welzheim, den Amerikanern mit weißer Flagge entgegen. Welzheim konnte widerstandslos ohne vorherigen Artilleriebeschuss von den Amerikanern besetzt werden. Durch sein mutiges und entschlossenes Handeln ersparte Dr. Boltze Welzheim und seinen Bürgern viel Kummer und Leid. Ihm gebührt auch heute noch Respekt und Anerkennung. Kurt Hinderer, Welzheim

Standesamt

Welzheim. Geburt
Am 11. Februar Giuliano Madeo, Sohn von Giovanni Madeo und Isabell Stern, Welzheim.
Eheschließung
Am 20. Februar Siegfried Heinz Lahr und Iris Henriette Bestler, geb. Pollet, Welzheim.

100 Unterrichtsstunden für Flüchtlinge

Fit für den Einstieg in die Berufs- und Arbeitswelt durch Schulung im EDV-Bereich

Welzheim.

Die Lernwerkstatt Welzheimer Wald hat Mitte letzten Jahres ihr Angebot für geflüchtete Personen mit Lehrgängen zur EDV-Technik erweitert.

Der erste Kurs begann im Juli 2019 und kurz vor Weihnachten konnten die fünf Teilnehmer mit Stolz ihr Zertifikat in Händen halten, das ihnen eine erfolgreiche Kursteilnahme bescheinigt. Im Kurs lernten die fünf Teilnehmer in 100 Unterrichtsstunden das Arbeiten mit Word, Excel und Power-Point.

Sie erstellten Briefe, fügten Tabellen, Bilder, Diagramme ein und formatierten ihre Dokumente. Excel-Listen wurden erstellt, Tabellenkalkulationen durchgeführt, Daten sortiert und gefiltert und einiges mehr. Das Erstellen von Power-Point-Präsentationen war für die Teilnehmer besonders motivierend. Dabei ging es um die Grundsätze der Foliengestaltung bis hin zum Einfügen von Audio- und Videodateien und das Arbeiten mit interaktiven Schaltflächen.

Kompletter Kurs in deutscher Sprache unterrichtet

Weil der Kurs in deutscher Sprache unterrichtet wurde, war die Zugangsvoraussetzung das Sprachniveau A 2. Alfred Königter, ehrenamtlicher Dozent und IT-Experte, sagte: „Vom Lernerfolg und von der Motivation der Teilnehmer war ich hell begeistert. Es hat mir sehr viel Spaß gemacht, die Gruppe zu unterrichten“.

Obwohl manche Teilnehmer in ihren Herkunftsländern zum Beispiel ein Ingenieur- oder Biologiestudium abgeschlossen haben, sind sie hier auf dem Weg in eine berufliche Erstausbildung.

Trotz Biologiestudium folgt nun eine berufliche Erstausbildung

„EDV-Kenntnisse sind dabei unabdingbar und eine wichtige Voraussetzung für eine Ausbildung in technischen und kaufmännischen Berufen“, äußerte sich Hanspeter Erne, ehemaliger IHK-Berufsbildungsexperte.

Über einen gemeinsam gestellten Förderantrag mit dem Kreisdiakonieverband Rems-Murr-Kreis wurde die Finanzierung der EDV-Ausstattung unterstützt durch das Ministerium für Soziales und Inte-



Dank der Lernwerkstatt Welzheimer Wald konnten fünf Flüchtlinge sehr gute EDV-Kenntnisse erlernen.

Foto: Privat

gration aus Mitteln des Landes Baden-Württemberg. „Ohne diese Gelder hätte das Projekt nicht realisiert werden können“, so

Erne. Im März 2020 beginnt der zweite PC-Kurs. Auch die technisch/handwerklichen Lehrgänge, die seit Juli 2017 laufen, neh-

men mit dem fünften Kurs wieder richtig Fahrt auf in der Lernwerkstatt Welzheimer Wald.

Tipps · Treffs · Termine

Vereine / Organisationen

Welzheim
Tagesmütter Welzheimer Wald e. V.: Sprechstunde, 9 bis 11.30 Uhr, 18 bis 20 Uhr, Brunnenstraße 18, ☎ 0 71 82 / 80 58 87-0.
Turn- und Sportfreunde Welzheim: Geschäftsstelle geöffnet 10 bis 12 Uhr, Burgstraße 47.
Schach: Schach für Alle (Senioren, Damen, Fortgeschrittene, Anfänger), 14.30 Uhr, TSF-Geschäftsstelle.

Alfdorf

Tagesmütter Welzheimer Wald: Sprechstunde, 14 Uhr, Rathausfoyer.

Öffentliche Einrichtungen

Bürgerbüro: geöffnet 8.30 bis 12.30 Uhr und 14 bis 16 Uhr, Rathaus am Kirchplatz.
Mediathek Welzheim: geöffnet 15 bis 19 Uhr, Kirchplatz 2.
Recyclinghof Welzheim: geöffnet 15 bis 17 Uhr, Industriestraße.
Weltladen Welzheim: geöffnet 9 bis 12.30 Uhr und 14.30 bis 18 Uhr, Wilhelmstraße 23.

Ärzte

Einzugsbereich Welzheim, Kaisersbach, Wieslautal bis Althütte, Lorch und Walkersbach: Notfallpraxis im Rems-Murr-Klinikum Schorndorf, Schlichtener Straße 105: zentrale Rufnummer ☎ 116 117 und/oder Praxisnummer ☎ 0 71 81 / 9 93 03 30. Montag bis Freitag 18 bis 23 Uhr.
Welzheim, Kaisersbach: Ärztlicher Vertretungsdienst werktags von 7 bis 18 Uhr: ☎ 01 80 / 50 11 20 78.
Alfdorf, Pfahlbronn, Brech, Brend, Höldis: Werktags von Montag 8 Uhr bis Samstag 8 Uhr: Notfalldiensthabende zu erfahren über Anrufbeantworter der Alfdorfer Hausärzte oder von 18 bis 8 Uhr, DRK-Leitzentrum ☎ 116 117.

Apotheken-Notdienst

Dienstag, 25. Februar, 8.30 Uhr, bis Mittwoch, 26. Februar, 8.30 Uhr: Apotheke Nickel im Praxiszentrum, Hauptstraße 48, Plüderhausen, ☎ 0 71 81 / 4 74 68 00, und Ahorn-Apotheke, Backnanger Straße 17, Rudersberg, ☎ 0 71 83 / 76 50.

Notrufe

DRK-Leitzentrum: ☎ 116 117, Montag und Dienstag, 18 bis 8 Uhr. Mittwoch, 13 bis 8 Uhr. Donnerstag, 18 bis 8 Uhr. Freitag, 16 Uhr, durch-

gängig bis Montag, 8 Uhr. Feiertags: 24 Stunden. Giftnotruf: ☎ 07 61 / 1 92 40
Polizeirevier: ☎ 110
Feuerwehr: ☎ 112

Soziale Dienste

Diakoniestation Wieslautal Welzheimer Wald: Ambulante Pflege, hauswirtschaftliche Versorgung, Beratung und Anleitung, Essen auf Rädern, ☎ 0 71 82 / 49 74 13, Montag bis Freitag 8 bis 17 Uhr; info@diakoniestation-wieslautal.de. – Außenstellen **Kaisersbach**, Brunnenstraße 15; ☎ 0 71 84 / 29 35 13, Montag bis Freitag 8 bis 17 Uhr. **Rudersberg**, Rathausstraße 5; ☎ 0 71 83 / 3 05 99 13, Montag bis Freitag 8 bis 17 Uhr.

Diakoniestation Schorndorf und Umgebung, Bereich Alfdorf, Schlossgartenweg 25: Kranken-/Altenpflege, Nachbarschaftshilfe, hauswirtschaftliche Versorgung, ☎ 0 71 82 / 32 92 19.

Diakonische Bezirksstelle, Außenstelle Welzheim, Johannes-von-Hieber-Straße 7: Psychosoziale Familien-/Lebensberatung, Kuren für Kinder, Mütter, Mütter mit Kindern (Müttergenesungswerk), Vater-Kind-Kuren. Sprechstunde: Montag 15 bis 17 Uhr, Termine nach Vereinbarung über Schorndorf, ☎ 0 71 81 / 92 98 25. – Suchtberatung, Termine nach Vereinbarung über Schorndorf, ☎ 0 71 81 / 92 98 31.

Freundeskreis Welzheim: Selbsthilfegruppe für Suchtkranke und Angehörige, 19 Uhr, Dietrich-Bonhoeffer-Haus, ☎ 0 71 82 / 22 87.

Geriatrische Reha-Klinik Bethel: Information zur Reha, ☎ 0 71 82 / 80 11 21. Ambulante Therapie auf ärztliches Rezept in den Abteilungen Physiotherapie, ☎ 80 11 48; Ergotherapie, ☎ 80 11 44; Bäder-/Elektrotherapie, ☎ 80 11 40; Sprachtherapie, ☎ 80 11 54.

Mobile Jugendarbeit Welzheim: Beratung und Unterstützung für Jugendliche, Termine nach Vereinbarung, ☎ 0 71 82 / 80 26 46, mobile-jugendarbeit-welzheim@t-online.de.

Pflegedienst Bethel Welzheim: Ambulante Pflege, Nachbarschaftshilfe, Familienpflege, Demenzbetreuung, Pflegeberatung, Pflegeschulung, 24-h-Rufbereitschaft, ☎ 0 71 82 / 25 48; Essen auf Rädern, ☎ 0 71 82 / 80 10.

Seniorenzentrum Bethel Welzheim, Schorndorfer Straße 81: vollstationäre Pflege, Kurzzeitpflege, Verhinderungspflege, Tagespflege, betreutes Wohnen, ☎ 0 71 82 / 80 13 00.

(Alle Angaben wie immer ohne Gewähr!)

Kleine Welt ganz groß

Vernissage im Stiftungshof Haubenwasen

Alfdorf-Pfahlbronn.

Bereits zum dritten Mal präsentiert sich der Fotoclub Zoom'84 aus Leinzell in der Pflegeeinrichtung in Alfdorf-Pfahlbronn. Bei einer Vernissage nutzen die Fotografen die Gelegenheit, ihre Werke vorzustellen. Der Fotoclub wurde bereits vor 36 Jahren gegründet und zählt inzwischen fast 40 Mitglieder. Fotografiert wird fast ausschließlich digital, immer auf der Suche nach interessanten Motiven und neuen Bildideen.

Für die aktuelle Ausstellung fanden sich die Motive teilweise auch vor der Haustür, außergewöhnliche und beeindruckende Lichtstimmungen wurden dabei eingefangen. Zum Thema „Kleine Welt in der hiesigen Natur“ entstanden faszinierende Aufnahmen in der Pflanzen- und Tierwelt.

Aber auch jede Reise in nah und fern ist immer mit reizvoller Landschaftsfotografie verbunden, und bei den jährlichen Ausfahrten ist der Finger stets am Auslöser.

Täglich von 8 bis 18 Uhr geöffnet

Im letzten Jahr waren Straßburg und das Elsass Ziel des Fotoclubs, hier entstanden Momentaufnahmen aus dem Alltagsleben, die sogenannte Streetfotografie. Die Ausstellung zeigt eine große Bandbreite des fotografischen Schaffens der Clubmitglieder von Zoom'84 und begeistert nicht nur die Bewohner des Pflegeheims. Die Ausstellung kann täglich von 8 bis 18 Uhr im Stiftungshof im Haubenwasen besichtigt werden.

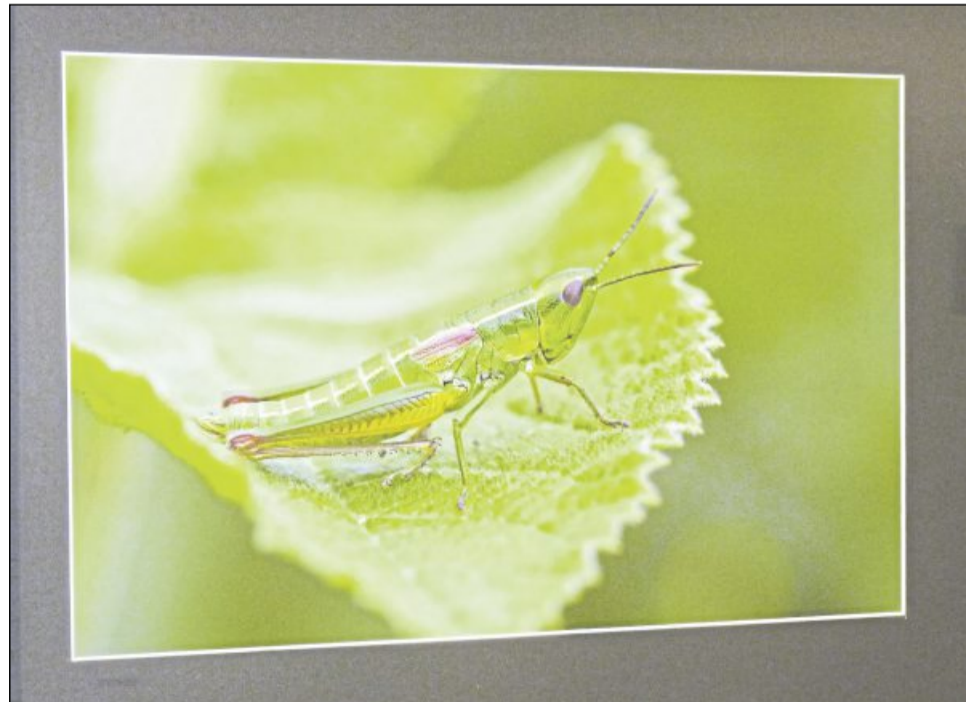

Die Ausstellung kann täglich im Stiftungshof im Haubenwasen besichtigt werden.

Foto: Privat

Impressum

Welzheimer Zeitung
Wilhelmstraße 17, 73642 Welzheim, Telefon 07182 93693-0, Fax 07182 93693-30, www.welzheimer-zeitung.de
Verlag: Zeitungsverlag GmbH & Co Waiblingen KG
Druck: Im Druckhaus Waiblingen, Albrecht-Villinger Str. 10, 71332 Waiblingen
Wir verwenden Recycling-Papier.
Redaktion allgemeiner Teil:
Dr. Christoph Reisinger, Stuttgart nachrichten, Plöninger Straße 150, 70567 Stuttgart (Möhringen), Telefon 0711 72050

ZVW-Redaktion

Chefredaktion: Frank Nipkau (nip), Stellvertreter: Hans Pöschko (hap), Christine Tantschinez (cta).
Sekretariat/Service: Cornelia Reinhardt, Lisa Stegmaier.
 Lokalfotografen: Hans Pöschko (hap), Lokalreporter: Standort Schorndorf: Mathias Ellwanger (mel), Michaela Kölbl (miko), Reinhold Manz (rma), Barbara Pienek (nek), Nadine Zühr (nz), Volontäre: Viora Kleeb (vkl), Lea Krug (lekr). Standort Welzheim: Rainer Stütz (stü).
Rems-Murr-Rundschau: Leitung: Martin Winterling (wtg); Blattmacher: Nils Graele (ngr); Reporter: Dr. Pia Eckstein (pia), Jörg Nollé (no), Peter Schwarz (pes), Andrea Wüstholtz (awus).
Rems-Murr-Sport: Leitung: Gisbert Niederführ (gnl). Redakteure: Mathias Schwardt (sch), Thomas Wagner (twa).

Online: Leitung: Christine Tantschinez (cta), verantwortliche Redakteurin: Anne-Katrin Walz (aks), Redakteure: Ramona Adorf (rad), Danny Galm (dag), Sarah Utz (utz), Volontäre: Alexander Roth (airo), Laura Edenberger (led), Videoschnitt: Joachim Mogck.
Bildredaktion: Leitung: Benjamin Büttner, Redakteure: Gabriel Habermann, Gaby Schneider, Hardy Zürn, Alexandra Palmizi.
E-Mail-Adressen der Redaktion: Lokalfotografen: schorndorf@zvw.de, welzheim@zvw.de
Rems-Murr-Rundschau: kreis@zvw.de
Rems-Murr-Sport: sport@zvw.de
Fotoredaktion: foto@zvw.de
Online-Redaktion: online@zvw.de
Service: service@zvw.de

Vertrieb

ZVW Zeitungsvertrieb Rems-Murr GmbH, Albrecht-Villinger-Str. 10, 71332 Waiblingen. Der monatliche Bezugspreis, inkl. Beilage prima, beträgt durch Zusteller 43,40 €. Postbezug 47,90 €, inkl. 7 % MwSt. Bei Bezugsunterbrechung wird das Bezugsgehalt ab dem 8. Erscheinungstag (Sonntage ausgenommen) erstattet. Abbestellungen müssen bis zum 5. eines Monats zum Monatsende erfolgen. Bei Nichtbelieferung im Fall höherer Gewalt, Störungen des Betriebsfriedens, Arbeitskämpfe (Streik, Aussperrung) bestehen keine Entschädigungsansprüche gegen den Verlag. Urlaubsnachsendung: Zzgl. Porto in Dtd. 1,60 € (Europa 3,80 €). Bei Nachsendungen kann der Verlag keine Gewähr für eine pünktliche Zustellung übernehmen.

Aboservice

Telefon 07151 566-444, Fax 07151 566-403, E-Mail: aboservice@zvw.de

Anzeigen

Verantwortlich: Udo Kretschmer. Es gilt die Preisliste Nr. 53 vom 1. 1. 2020. Beilagentexte und PR: Stephanie Wolf (verantwortlich). Telefon 07151 566-411, Fax 07151 566-400

E-Mail-Anzeigen: anzeigen@zvw.de

Beilagen

Beratung und Disposition: Anja Schwieger, Telefon 07151 566-301